

Schachfreunde Dachau 1932 e.V.

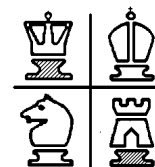

12. Jahreswertung 8. Mai – 21. November 1991

Name	Punkte
1. Maier, Michael	66/5
2. Reich, Arthur	53/5
3. Zollbrecht, Josef	49/3
4. Ralf, Gerd	43/3
5. Schwibinger, Ludwig	41/5
6. Dr. Warsitz, Hubert	38/3
7. Halbwirt, Walter	38/4
8. Schwachhofer, Bernd	34/4
9. Burghart, Anton	33/5
10. Effner, Richard	30/4
11. Flehmert, Peter	28/4
12. Wallner jun. , Johann	24/2
13. Friedrich, Josef	21/3
14. Fink, Walter	19/2
15. Gratzner, Helmut	18/1
16. Fibich, Stefan	16/5
Schiller, Lothar	16/5
18. Kaltenegger, Martin	14/1
19. Machhammer, Günter	14/4
20. Floeren, Ernst	12/2
21. Möhlmann, Jochen	8/1
22. Baier, Klaus	6/2
Quirin, Heinz	6/2
24. Hilzensauer, Ferdinand	4/1

Sieger Jahreswertung 1991:
M i c h a e l M a i e r